COMUNE DI ORTONA

Provincia di Chieti

SETTORE ASSETTO DEL TERRITORIO E PIANIFICAZIONE

PIANO DEL DEMANIO MARITTIMO COMUNALE

Integrazioni alla pianificazione del Demanio Marittimo ai sensi della legge regionale n. 3 del 2002 e del D.P.R. 509/97 e successive modifiche e integrazioni

ANALISI GENERALE

INQUADRAMENTO GENERALE DELLA COSTA

GRUPPO DI LAVORO

Progettisti: Arch. Fabio Ruffo (Ortona (CH)/Roma)
arch. Gregorio Iannone
arch. Giovanni Ruffo (Ortona (CH))

Collaboratori esterni per la redazione del piano: geom. Luigi Lanciotti
Collaboratori dell'Ufficio Tecnico del Comune di Ortona: Responsabile del Procedimento: geom. Maria Cristina Di Giacomo
Responsabile tecnico-amministrativo: Consulta Paolo, Zamboni Antonio
Responsabile del Servizio Pianificazione Urbanistica: Ing. Giuseppe Ciarlante
Dirigente del Settore: Ing. Gianfranco Tamburini

Codice	Tavola
Ag1	1A

Data	Aggiornamento	Revisione n°
11/2005	Ottobre 2010	

Elaborato	Formato
CAD Autodesk Inventor	Hp Deskjet Plotter

Riferimenti:

- Carta Tecnica Regionale - anno 2003 -
- Cartografia Catastale - estrazione dati al 5.2.2004 -
- Volo Aerofotogrammetrico - rilevazione dati 2002 -

Legenda :

- Corsi d'acqua (Fiumi e Torrenti)
- Fabbricati ed edifici
- Aree particolari
- Strade, viabilità pubblica

ADEMPIMENTI IN SINE ALLE LEGGI VIGENTE

CO. P.TTI INGEGNERI ORTONA P.TTI GEOMETRI ORTONA P.TTI GEOMETRI CHIETI P.TTI GEOMETRI LANCIANO

ALL'ORDINE DI CHIETI N.1000/2001 - Via Piane 66/C Frazione Villa Caldari

Inquadramento a scala territoriale - Carta Tecnica Regionale -

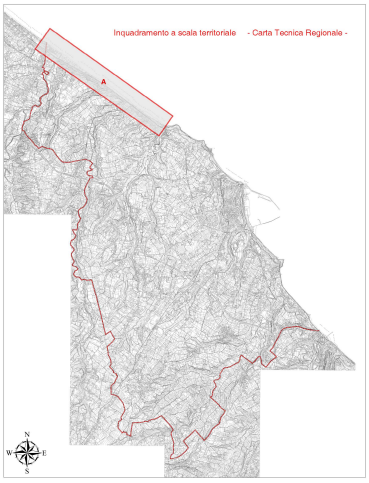

Approfondimento A, Postilli - Lido Riccio - Aerofotogrammetria comunale - riferimento rilievo volo anno 2002 -

Approfondimento A, Postilli - Lido Riccio - cartografia Catastale riferimento dei dati al 5.2.2004 -