IL COMMISSARIO

PER LA ISTITUZIONE DEL PARCO NAZIONALE DELLA COSTA TEATINA
Decreto del Presidente del Consiglio dei Ministri del 4 agosto 2014
pubblicato sulla Gazzetta Ufficiale del 17.10.2014 n°242

Arch. Giuseppe De Dominicis

PARCO NAZIONALE DELLA COSTA TEATINA

Legge n. 93 del 08/03/2001

Tavola		Scala
A01.b	ANALISI DEL TERRITORIO Siti SIC, Riserve, Parco Fluviale e idrografia	1:25.000 Aprile 2015

IL COMMISSARIO
Arch. Giuseppe De Dominicis

Collaborazione
PROVINCIA DI CHIETI
Settore Urbanistica e Pianificazione Territoriale
Decreto Presidenziale n. 7 del 10/03/2015

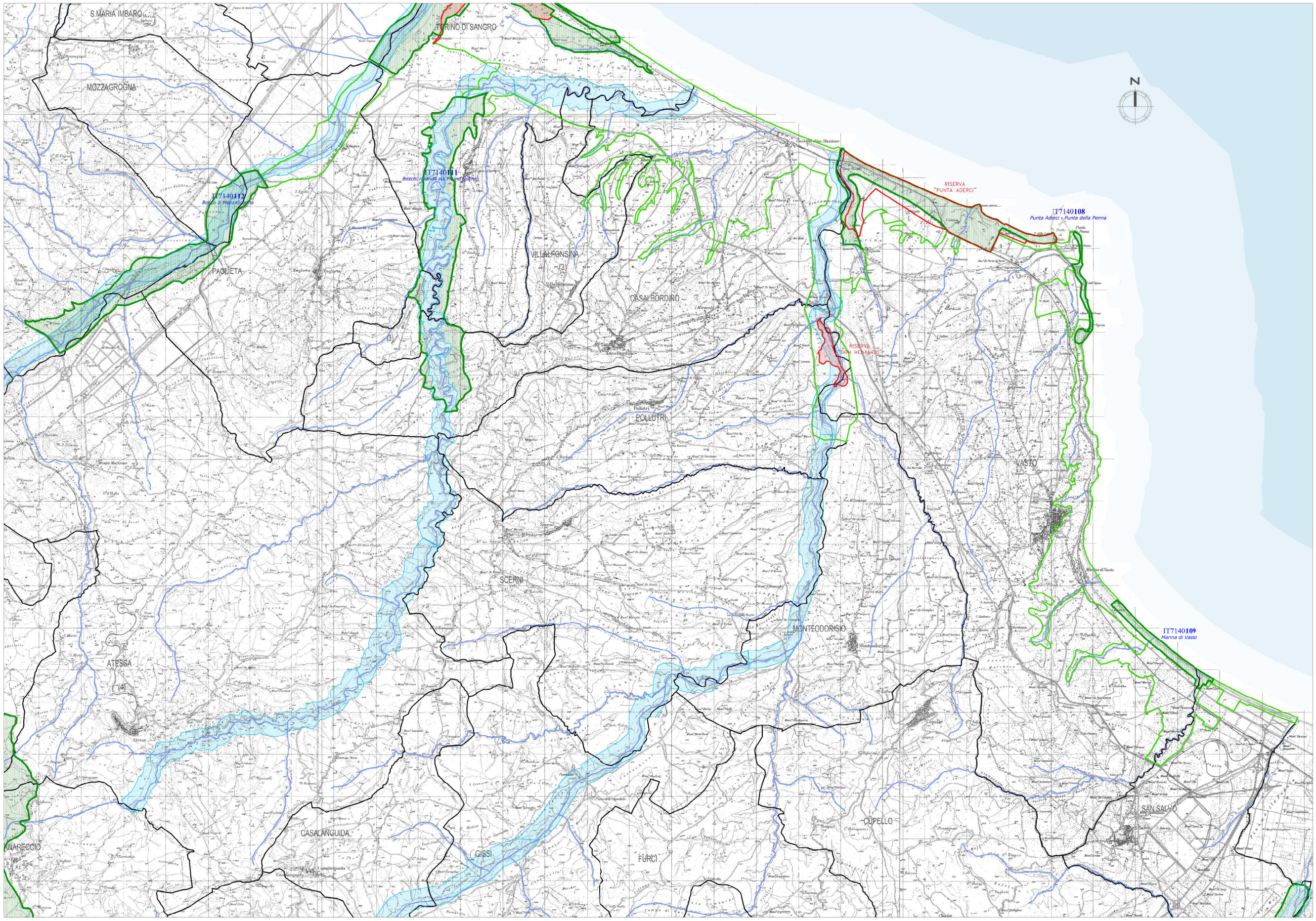

LEGENDA:

- Perimetro del Parco Nazionale della Costa Teatina
- S.I.C.
- Riserve
- Parco fluviale
- Idrografia
- Limiti amministrativi comunali

Area di stampa

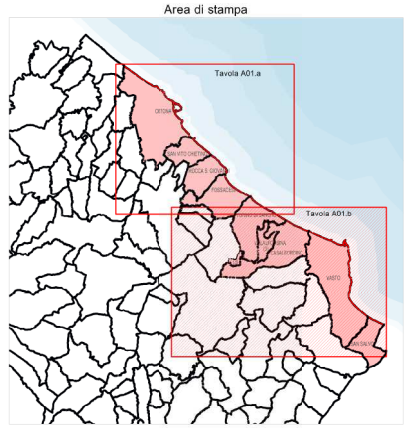

Elaborazioni Cartografiche - SITP: Arch. M. BASILE - TUTTI I DIRITTI DI RIPRODUZIONE E RIELABORAZIONE SONO RISERVATI

BASE CARTOGRAFICA FORNITA DA: REGIONE ABRUZZO - SERVIZIO PER L'INFORMATIZZAZIONE TERRITORIALE E LA TELEMATICA