IL COMMISSARIO

PER LA ISTITUZIONE DEL PARCO NAZIONALE DELLA COSTA TEATINA
Decreto del Presidente del Consiglio dei Ministri del 4 agosto 2014
pubblicato sulla Gazzetta Ufficiale del 17.10.2014 n°242

Arch. Giuseppe De Dominicis

PARCO NAZIONALE DELLA COSTA TEATINA

Legge n. 93 del 08/03/2001

Tavola		Scala
A03.a	ANALISI DEL TERRITORIO PAI - Carta della Pericolosità idrogeologica e Siti Archeologici	1:25.000 Data: Aprile 2015

IL COMMISSARIO

Arch. Giuseppe De Dominicis

Collaborazione

PROVINCIA DI CHIETI

Settore Urbanistica e Pianificazione Territoriale
Decreto Presidenziale n. 7 del 19/03/2015

LEGENDA:

P.A.I. CLASSI DI PERICOLOSITA'

- P1 PERICOLOSITA' MODERATA — Aree interessate da Dissesti con bassa possibilità di riattivazione.
- P2 PERICOLOSITA' ELEVATA — Aree interessate da Dissesti con alta possibilità di riattivazione.
- P3 PERICOLOSITA' MOLTO ELEVATA — Aree interessate da Dissesti in attività o riattivati stagionalmente.
- PS PERICOLOSITA' DA SCARPATA — Aree interessate da Dissesti generati da Scarpate.

Siti archeologici - Classificazione

- Complessi archeologici — Complessi di importante entità ed estensione (abitati, necropoli, che si configurano come un sistema articolato di strutture)
- Manufatto isolato — Manufatti isolati di dimensioni contenute (ville, fattorie)
- Presenza isolata — Aree di concentrazione di materiali archeologici o di segnalazioni di rinvenimenti
- Siti sottoposti a tutela — Indicazione dei siti sottoposti a tutela ai sensi della ex. L. 1089/39

Perimetro del Parco Nazionale della Costa Teatina

Limiti amministrativi comunali

Area di stampa

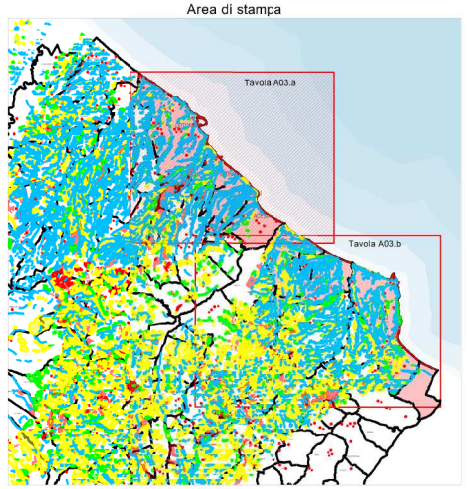

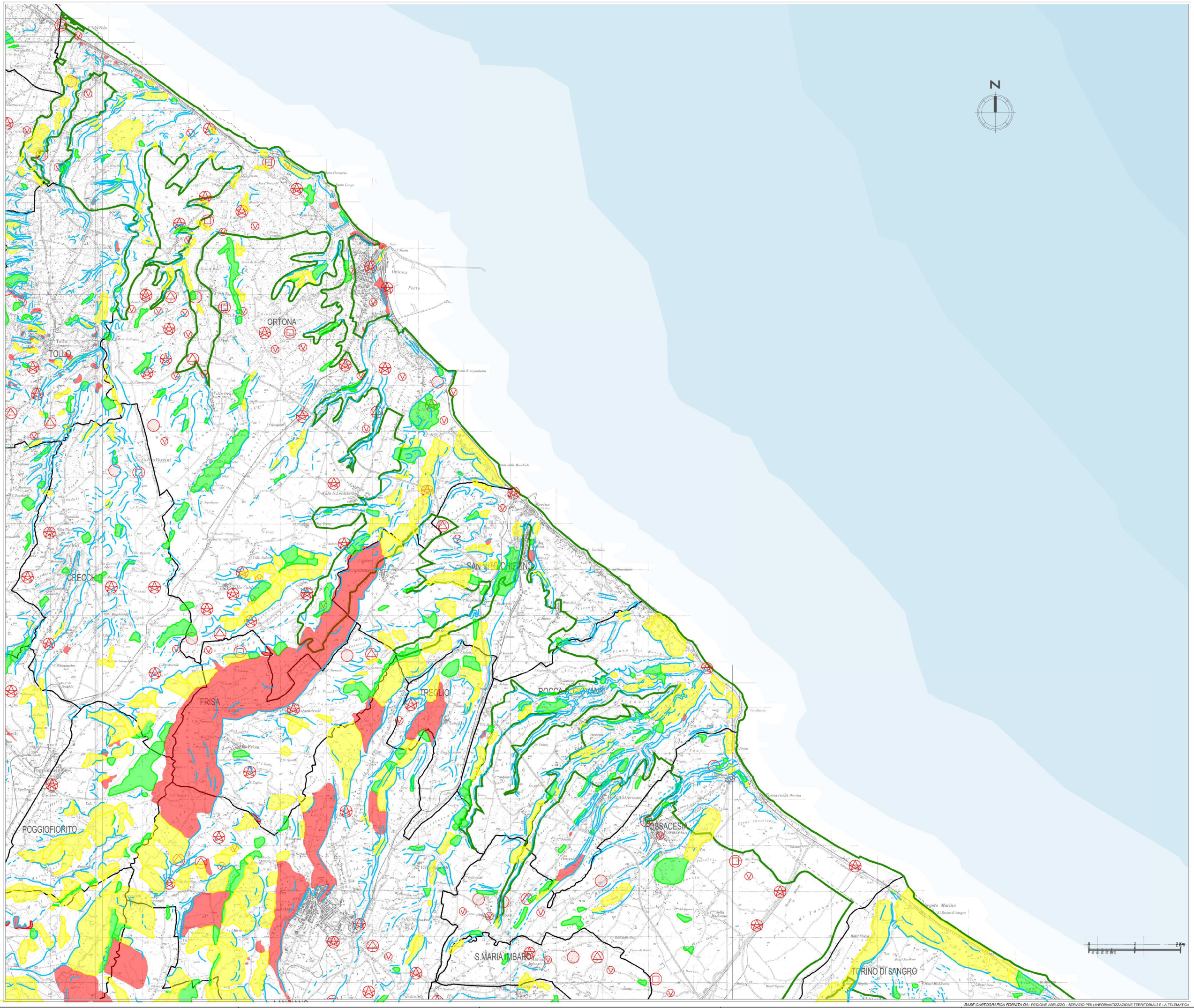

BASE CARTOGRAFICA FORNITA DA: REGIONE ABRUZZO - SERVIZIO PER L'INFORMATIZZAZIONE TERRITORIALE E LA TELEMATICA