

	S.S.N. REGIONE ABRUZZO AZIENDA SANITARIA LOCALE 02 LANCIANO-VASTO-CHIETI (L.R. n° 5/2008)		Rev. 0 / /	Pag. 1/1
	CENTRO DI SALUTE MENTALE DI ORTONA P.zza S. Francesco n° 4, 66026 Ortona, Tel. 085/9173240 Tel/Fax 085/9173232e- mail csm.ortona@asl2abruzzo.it			

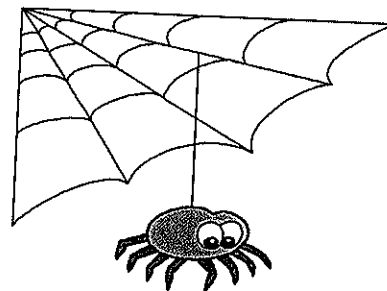

Spider: comunità responsabile

Prot.

Ortona, li

Oggetto: Adesione al Progetto "Spider: La Comunità Responsabile"

Il Centro di Salute Mentale di Ortona, nell'ambito delle iniziative finalizzate al reinserimento sociale della propria utenza in trattamento, ha promosso un'azione di sensibilizzazione presso le varie realtà produttive del proprio territorio denominata: "Spider: la Comunità Responsabile".

Grazie a tale iniziativa si intendono coinvolgere Enti privati, Aziende, Associazioni nei programmi riabilitativi proposti dal Centro di Salute Mentale, permettendo così ad alcuni cittadini-utenti di compiere percorsi utili alla conquista della piena guarigione sociale.

L'eventuale adesione dell'Ente (o Azienda o Associazione) all'iniziativa comporterà da una parte l'inserimento dell'ente nella banca-dati dell'équipe riabilitativa del Centro di Salute Mentale, e qualora si intenda procedere alla realizzazione di un progetto riabilitativo, alla stipula di una convenzione con l'Ente (o Azienda o Associazione) e il Centro di Salute Mentale di Ortona in base alla quale saranno stabiliti modalità e tempi di realizzazione del progetto.

Per la realizzazione del progetto ogni impegno economico o assistenziale sarà a carico dell'Azienda Sanitaria Locale, mentre all'Ente (o Azienda o Associazione) verranno richiesti solo il mantenimento dell'impegno per il periodo prefissato nell'accordo e la professionalità nel corso dell'esperienza.

Si allegano alla presente domanda:

- riferimenti legislativi utili al fine del reinserimento sociale di soggetti svantaggiati.
- schema dei percorsi di reinserimenti sociali proposti dal Centro di Salute Mentale di Ortona.
- Elenco degli Enti (o Aziende o Associazioni) già impegnati nel progetto.

Il Referente dell'Area Riabilitativa del CSM di Ortona

Dott.ssa Rita Giovannangelo