

LEGENDA		LEGENDA DELLE AREE RELATIVE AL RECEPIMENTO DEL PIANO REGIONALE PAESISTICO ZONE COMPRESSE TRA LA FASCIA LITORANEA E L'ASSE AUTOSTRADALE	
ZONA A vedi Tav. n° 4	ZONA F ₁ Parco urbano	A1 CONSERVAZIONE INTEGRALE	C2 TRASFORMAZIONE CONDIZIONATA
ZONA B ₁ , B ₂ , B ₃ , B ₄ vedi Tav. n° 4	ZONA F ₂ Porto commerciale ed industriale	A2 CONSERVAZIONE PARZIALE	D TRASFORMAZIONE A REGIME ORDINARIO
ZONA B ₆ Frazioni	ZONA F _{2'} Porto turistico	A3 CONSERVAZIONE PARZIALE	ART. 48 - AREE DI PARTICOLARE COMPLESSITÀ E PIANI DI DETTAGLIO
ZONA B ₈ Torre Mucchia, Lido Riccio	ZONA F ₃ Parco ferroviario	B1 TRASFORMABILITÀ LIMITATA	
ZONA C ₁ C1 "167"	ZONA F ₄ Aree cimiteriali	B2 TRASFORMABILITÀ LIMITATA	
ZONA C ₅ S. Donato	ZONA F ₅ Attrezzature balneari		
ZONA C ₆	ZONA F ₆ Parco territoriale		
ZONA C _E	ZONA F ₇ Attrezzature sportive		
ZONA D ₁ Area industriale	ZONA F ₈ Area Ospedaliera		
ZONA D ₂ Area artigianale	ZONA F ₉ Camping		
ZONA D ₃ Aziende trasformazione prodotti agricoli	ZONA F ₀₁ Area commerciale		
ZONA E Agricola			
Verde privato			
Servizi generali e di zona pubblici/privati vedi Tav. 4	Verde di zona Vedi Tav. 4		
Fasce di rispetto stradale	Fasce di rispetto cimiteriale		
Nuova viabilità	Nuova viabilità di scorrimento veloce		
Viabilità da potenziare	Limiti Tav. n° 4		

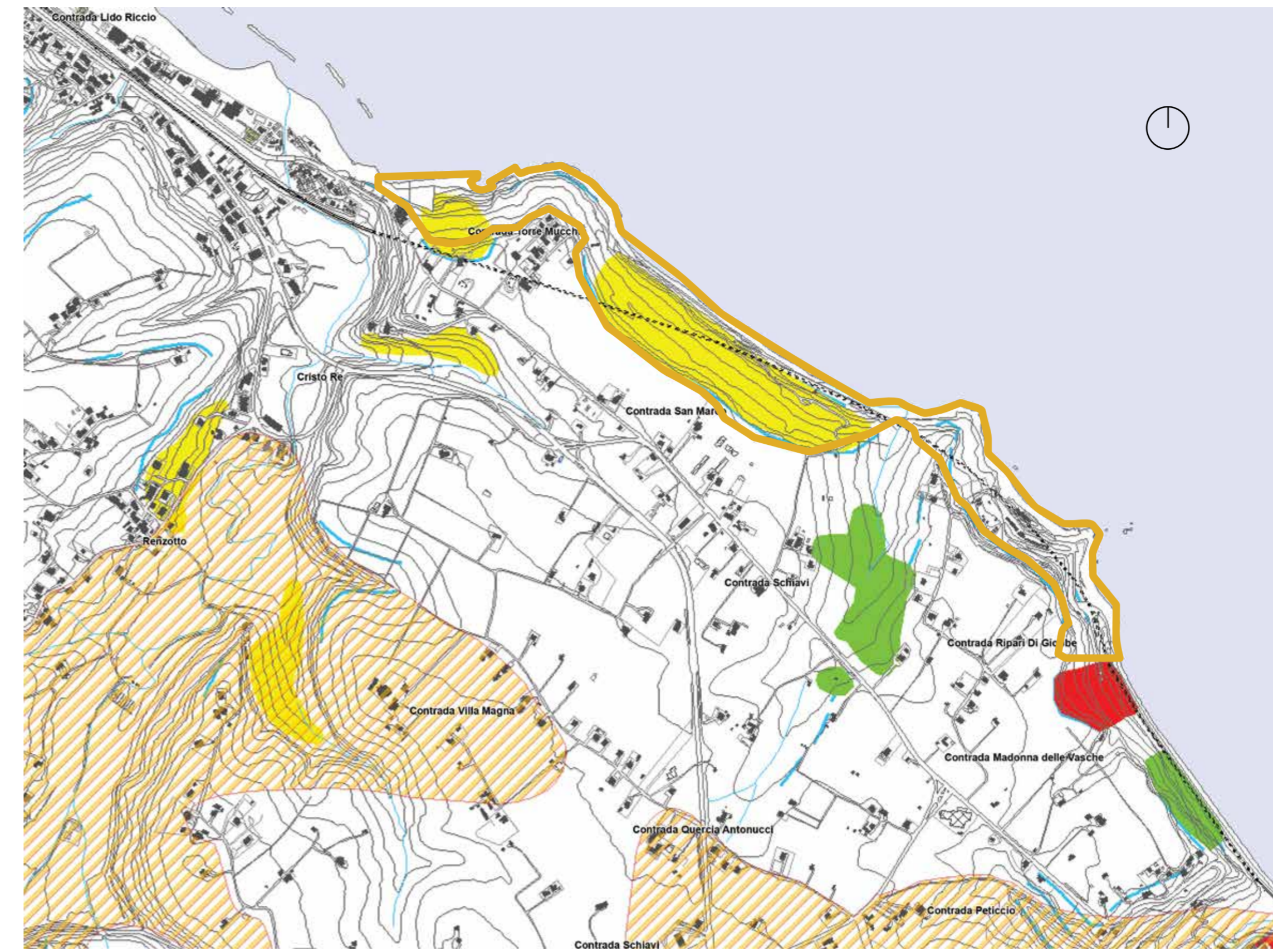

P.A.I. - RISERVA NATURALE REGIONALE RIPARI DI GIOBBE scala 1:10000



P.A.I. - RIS. NAT. REG. PUNTA DELL'ACQUABELLA scala 1:10000

LEGENDA

CARTA DEL VINCOLO IDROGEOLOGICO Fonte: R.D. 30 Dicembre 1923 - Regione Abruzzo*

*N.B.: Resta inteso che l'applicazione del vincolo idrogeologico, come normato dalla L.R. 3/2014 art. 30, è operativa ma non cartografata.

Vincolo idrogeologico

PIANO STRALCIO DIFESA ALLUVIONI

Fonte: DGR 1386 del 29.12.2004 (BURA n. 8 del 94.02.2005) - Regione Abruzzo

- Pericolosità Idraulica molto elevata ($h50 > 1m$ $v50 > 1m/s$)
- Pericolosità Idraulica Elevata ($1m > h50 > 0.5m$ $h100 > 1m$ $v100 > 1m/s$)
- Pericolosità Idraulica Media ($h100 > 0m$)
- Pericolosità Idraulica Moderata ($h200 > 0m$)

PIANO STRALCIO DI BACINO PER L'ASSETTO IDROGEOLOGICO

Fonte: L. 18.05.1989 n.183, art. 17, comma 6 ter e s.m.l. - Regione Abruzzo

- P1 - Pericolosità Moderata (Aree interessate da Dissesti con bassa possibilità di riattivazione)
- P2 - Pericolosità Elevata (Aree interessate da Dissesti con alta possibilità di riattivazione)
- P3 - Pericolosità Molto Moderata (Aree interessate da Dissesti in attività o riattivati stagionalmente)
- P5 - Pericolosità da Scarpata (Aree interessate da Dissesti generati da Scarpate)

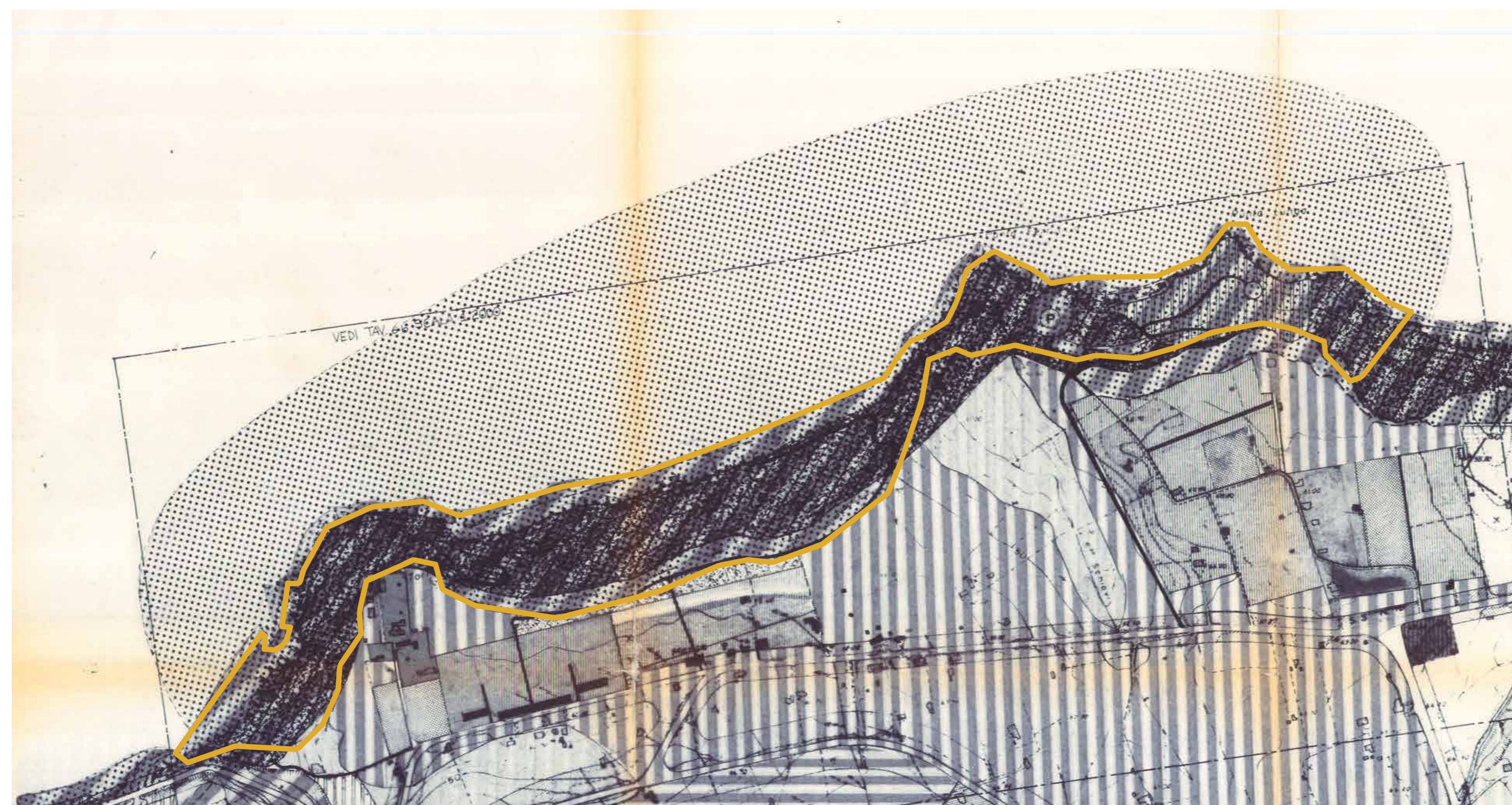

P.R.G. VIGENTE - RISERVA NATURALE REGIONALE RIPARI DI GIOBBE

scala 1:5000

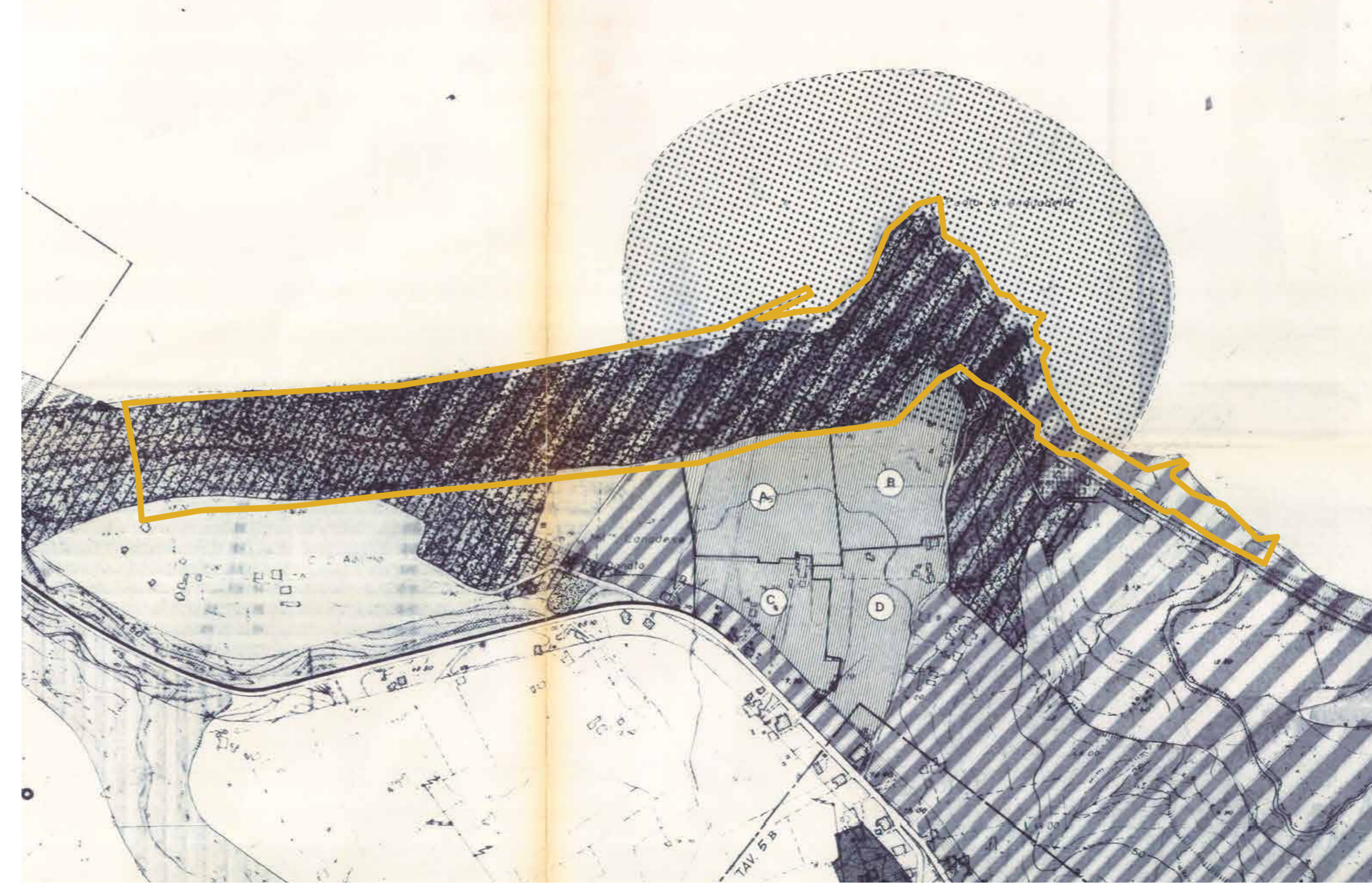

P.R.G. VIGENTE - RISERVA NATURALE REGIONALE PUNTA DELL'ACQUABELLA

scala 1:5000

		REGIONE ABRUZZO			
<p>PROGETTO</p> <p>"INTERVENTI PER LA TUTELA E VALORIZZAZIONE DI AREE DI ATTRAZIONE NATURALE DI RILEVANZA STRATEGICA - RISERVE NATURALI DI RIPARI DI GIOBBE E PUNTA DELL'ACQUABELLA"</p> <p>POF FESR Abruzzo 2014-2020</p> <p>ASSE VI - Tutela e valorizzazione delle risorse naturali e culturali</p> <p>LINEA DI AZIONE 6.6.1 "Interventi per la tutela e valorizzazione di aree di attrazione naturale di rilevanza strategica (aree protette in ambito terrestre e marino, paesaggi tutelati) tali da consolidare e promuovere processi di sviluppo"</p> <p>CUP: H76J17000140006</p> <p>PROGETTO DEFINITIVO / ESECUTIVO</p>					
<p>COMMITTENTE</p> <p>Comune di Ortona (CH)</p>					
<p>GRUPPO DI PROGETTAZIONE</p> <p>PROGETTISTA INCARICATO:</p> <p>Arch. Claudio Angelucci</p> <p>Via C. De Risi, n.15 - 66026 Ortona (CH)</p> <p>Tel. 3205772891 claudioangelucci@gmail.com</p>			<p>IL PROGETTISTA INCARICATO</p> <p></p>		
<p>COLLABORATORI:</p> <p>Arch. Gianluca Buzzelli</p> <p>Dott. Arch. Claudia Daluso</p> <p>Dott. Arch. Matteo Cascini</p>					
DATA	25.05.2017	DATABASE	.02_PUB_17_002_RIPAR	"E questa nostra vita, via dalla folla, trova lingue negli alberi, libri nei ruscelli, prediche nelle pietre, e ovunque il bene." (W. Shakespeare)	
DWG		SCALA	1: 10.000 - 5.000		
DESCRIZIONE				TAV. NR	
PLANIMETRIA VINCOLI				2	
REVISIONI E AUTORIZZAZIONI					
Revisione n°	Data	Descrizione	Disegnato	Verificato	Approvato
			CA	CA	CA
RUP Geom. Amerigo Di Nicolantonio VALIDAZIONE DEL					
All rights reserved					