PATRIMONIO IMMOBILIARE DEL COMUNE DI ORTONA

Patrimonio Immobiliare Indisponibile

POZZI E VASCHE

Codice	Ubicazione	Tipologia
1	Pozzo artesiano Morrecine	pozzo
2	vasca di accumulo Rogatti	vasca
3	vasca Villa Torre	vasca
4	Pozzo artesiano Villa Torre	pozzo
5	Pozzo artesiano San Leonardo Via Maestro	pozzo
6	Vasca di accumulo San Leonardo Via del Molino	vasca
7	pozzo artesiano Villa Iubatti	pozzo
8	pozzo artesiano Villa Iurisci	pozzo
9	pozzo artesiano C.da Cappellini	pozzo
10	pozzo artesiano Villa San Nicola	pozzo
11	pozzo artesiano san Donato	pozzo
12	pozzo artesiano Bardella	pozzo
13	pozzo artesiano San Martino	pozzo
14	pozzo artesiano Tamarete zona artigianale	pozzo
16	pozzo artesiano Lazzaretto	pozzo
17	vasca di accumulo in disuso Villa Grande	vasca
18	pozzo artesiano Villa Deo	pozzo
19	pozzo artesiano Aquilano	pozzo
20	Pozzo artesiano C.da Ruscitti	pozzo
21	pozzo artesiano San Pietro Schiavi	pozzo
22	pozzo artesiano Castello	pozzo
23	pozzo artesiano in disuso San Giuseppe	pozzo
24	pozzo artesiano Stadio capoluogo	pozzo
25	pozzo Artesiano giardini piazza del Popolo	pozzo
26	pozzo artesiano Fonte Grande C.R.	pozzo

DEPURATORI

n.dep.	foglio	particella	Ubicazione
1	59	381	Abruzzini
2	19	461	aquilano bypass depuratore vallata Riccio
3	7	639	Arielli
		458	
		4040	
		4252	
		4248	
		4250	
4	62	842	Caldari
5	18	27	Civitarese
6	9	4063	Feudo
		4071	
		4070	
7	1	781	Foro
		4089	
		776	
		4087	
		4086	
		1571	
		416	
		775	
		780	
8	23	448	Peticcio
		344	
		490	
		345	
		339	
		337	
		335	
		484	
		433	
		226	
		443	
		116	
9	52	776	Ripari Bardella
10	64	232	Rogatti
		233	
11	51	4170	San Donato
12	14	4145	Vallata Riccio
		4143	
		4141	
		222	
13	40	462	Zona Artigianale
		475	
		4064	
		732	
		730	
		202	
		4862	
		4863	
		4867	

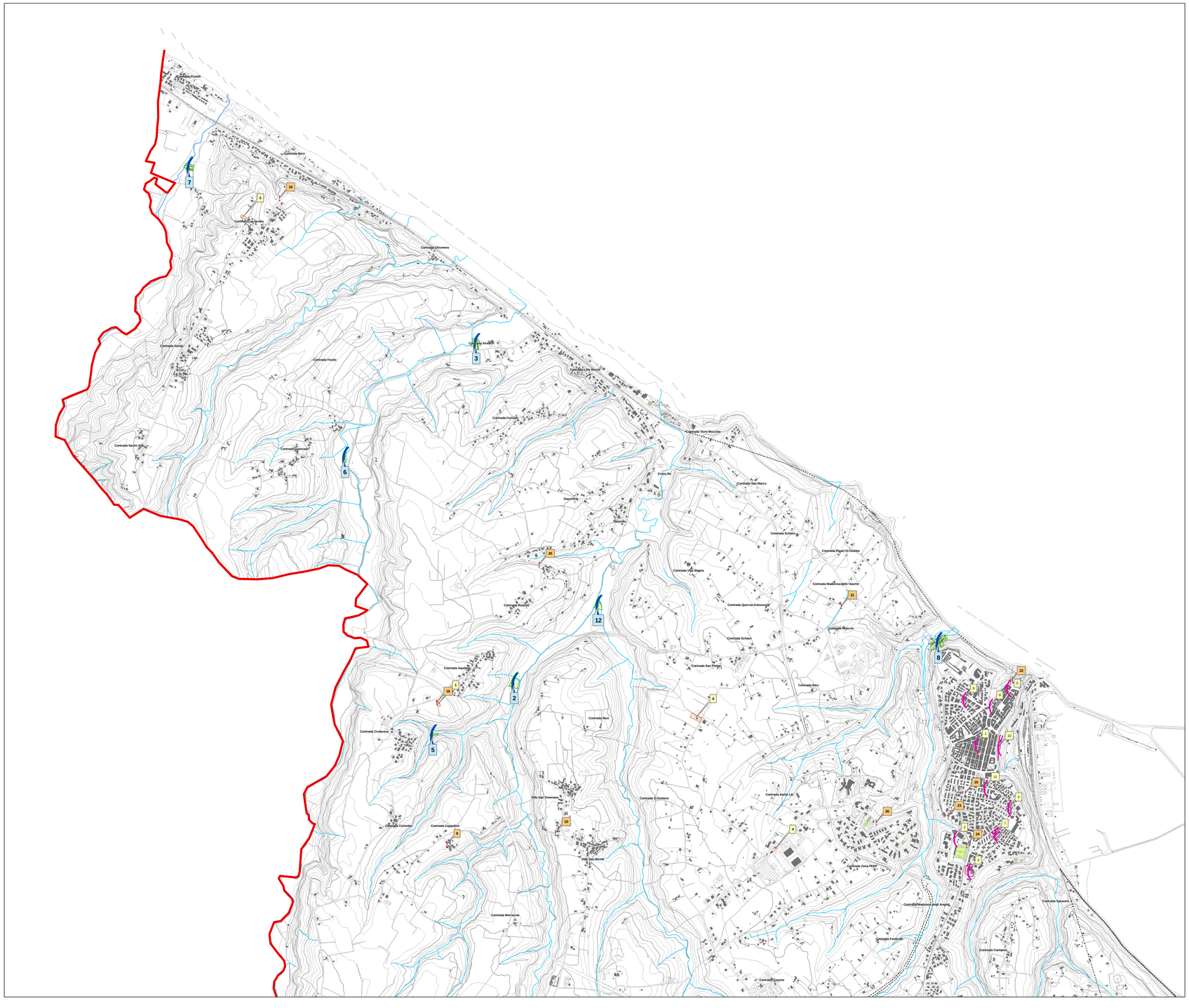

Comune di ORTONA

Provincia di CHIETI

Settore Attività Tecniche Produttive Programmazione e Gestione del Territorio

Progetto
"Conoscere, Valorizzare e Gestire con efficacia ed efficienza il patrimonio immobiliare del Comune di Ortona"

BASE CARTOGRAFICA

SISTEMA INSEDIATIVO
- Edificio civile
- Edificio industriale/artigianale/commerciale
- Edificio con permesso di costruire successivo al 2008
- Impianto sportivo
- Edificio di culto
- Edificio in costruzione
- Limite amministrativo comunale

SISTEMA VIABILISTICO E FERROVIARIO
- Viabilità esistente
- Viabilità in corso di attuazione
- Ferrovia a raso
- Ferrovia in galleria
- Linea ferroviaria dismessa

SISTEMA OROGRAFICO ED IDROGRAFICO
- Curva di livello direttrice
- Curva di livello intermedia
- Fiume
- Rioso
- Torrente

FONTI:
CTR Regione Abruzzo 2008 (Sistema di riferimento Gauss Boaga Roma 40).
- Ortofoto digitali aggiornate al 2011.
- Cartografia catastale aggiornata al mese di Novembre 2013.
- Permessi di costruire rilasciati nel 2006, 2009, 2010, 2011, 2012, 2013.
- Aerofotogrammetria aggiornata al 2011, acquisita con Convenzione del 12/11/2013.

T1.D

SCALA 1:10.000

GRUPPO DI LAVORO INTERNO

Arch. Margherita FELLEGARA -
Sig.ra Concetta RAPINO
Sig.ra Antonella RICCI
Sig.ra Sandra MARANCA
Sig. Tommaso MISCI

GRUPPO DI LAVORO ESTERNO

Arch. Carla MASSARI
Arch. Tommaso GENTILE
Geom. Antonio TAMBURRINO
Geom. Alessandro BISCOTTI

LEGENDA

- ambiti perimetrali cabine
- n. cabina
- pozzo
- vasca
- n. depuratore
- ambiti perimetrali depuratori

SERBATOI

Codice	Ubicazione	Tipologia	Proprietario
1	C.da Aquilano	serbatoio in disuso	
2	Villa Caldari	serbatoio in disuso	
3	Tamarete zona artigianale	torre piezometrica in disuso	
4	Santa Liberata Iper	serbatoio abbondonato	
5	lazzaretto	Torre piezometrica	Cassa del mezzogiorno
6	contrada Bavi	serbatoio	Cassa del mezzogiorno
7	San Donato	serbatoio	Cassa del mezzogiorno
8	Gagliarda	serbatoio idrico infrastrutture per servizi idrici	

CABINE ELETTRICHE

N. RIFERIMENTO	N. SERIE	UBICAZIONE	N. LOCO	INTERNO	PIANO	TIPOLOGIA IMMOBILE	DATI CATASTALI: CATASTO	TERRENI	FOGLIO	PARTICELLA	SUB	CATEGORIA	CLASSE	CONSISTENZA	RENDITA	VALORE DI MERCATO
CABINE ELETTRICHE																
	1	Via Cadotta	29		1	Cabina Elettrica di Trasformazione CADOLAN	F	Proprietà per 1000/1000	25	744	18 Sub A	C/3	6	38 mq	€ 151,01	
	2	Via Giovanni XXIII°			1	Cabina Elettrica di Trasformazione PALASPORT	F	Proprietà per 1/1	32	4270	1/2T				€ 270,00	
	3	Via della Libertà			Seminr.	Cabina Elettrica di Trasformazione CASA RIPOSO	F		33	4263						
	4	Via Costantinopoli			Seminr.	Cabina Elettrica di Trasformazione COSTANTINOPOLI	F		25	4345						
	5	Largo Castello			1	Cabina Elettrica di Trasformazione CASTELLO	F		25	281						
	6	Via Marina			Rialzato	Cabina Elettrica di Trasformazione SANT. Maria	F		25	1204						
	7	Via F. Medina			1	Cabina Pubblica Illuminazione PETRELLI	F		25	1436						
	8	Via D'Annunzio			1	Cabina Pubblica Illuminazione CAVACCIO	F		25	2728						
	9	Via Gran Sasso			Interrato	Cabina Pubblica Illuminazione DRAIA SASSO	F	Proprietà per 1/1	25	154	4	D/1			€ 27,50	
	10	Via Marina			1	Cabina Pubblica Illuminazione MARINA			25	1204		Quattro Binco Cabine in Cemen.t		a 15 da 70	Dominicale € 3,56 Agrariol. € 0,72	
	11	Via Costantinopoli	29		1	Cabina Pubblica Illuminazione COSTANTINOPOLI	F		25	2281						
	12	Largo Farnese			Seminr.	Cabina Elettrica di Trasformazione FARNESE ORSINI NUZ.	F		Zona Bianca							